



SECRETARÍA DE MEDIO AMBIENTE, DESARROLLO SUSTENTABLE Y ORDENAMIENTO TERRITORIAL

PROGRAMA DE PREVENCIÓN Y COMBATE DE INCENDIOS FORESTALES 2020

CENTRO ESTATAL DE MANEJO DEL FUEGO





PROGRAMA DE PREVENCIÓN Y COMBATE DE INCENDIOS FORESTALES 2020

Centro Estatal de Manejo del Fuego

Puebla cuenta con un sistema de monitoreo de columnas de humo integrado por 29 cámaras de video en tiempo real y una de barrido fotográfico, ha permitido disminuir el tiempo de detección de incendios forestales de 1 hora 40 minutos a 16 minutos actualmente. se está monitoreando el 80 % de la superficie forestal del Estado.

Infraestructura

- 14 repetidores digitales de radiocomunicación encriptado por protocolo IP's, la cobertura es del 80% del Estado.
- 60 radios portátiles y 20 móviles con GPS incluido.

Recursos Humanos

- 92 combatientes y 3 técnicos especializados para la atención de Incendios Forestales de la SMADSOT
- 27 combatientes y 2 técnicos para la atención de Incendios Forestales de la CONAFOR
- 6 regionales de P.C. para apoyo logístico en la atención de incendios forestales.



PROGRAMA DE PREVENCIÓN Y COMBATE DE INCENDIOS FORESTALES 2020

Centro Estatal de Manejo del Fuego

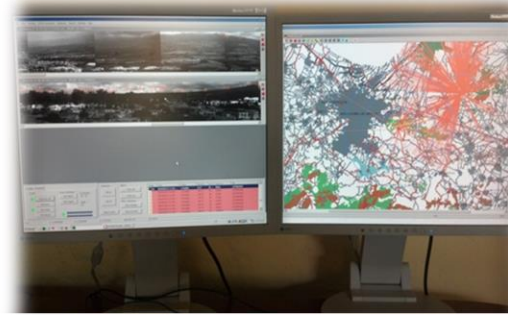
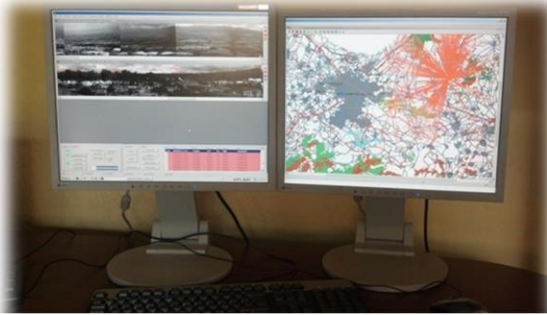



PROGRAMA DE PREVENCIÓN Y COMBATE DE INCENDIOS FORESTALES 2020

Centro Estatal de Manejo del Fuego

Proporcionan la toma de decisiones coordinada, así como la asignación y solicitud de recursos ente las dependencias Estatales y/o Federales.

GRUPO DIRECTIVO (MANDO UNIFICADO)



SISTEMA ESTATAL DE PROTECCIÓN CIVIL PUEBLA



Instituciones de los tres órdenes de Gobierno, y Organizaciones que aportan recursos humanos y materiales para la prevención y combate de incendios forestales.



PROGRAMA DE PREVENCIÓN Y COMBATE DE INCENDIOS FORESTALES 2020

Centro Estatal de Manejo del Fuego

El Grupo Técnico Operativo, con capacidad especializada en materia de incendios acreditada por la CONAFOR, unificará y coordinará los esfuerzos en un equipo que permita a las instituciones con jurisdicción y responsabilidad en los incendios forestales, manejar eventos mediante un conjunto de objetivos, estrategias y decisiones comunes, sin perder su autoridad institucional.

GRUPO TÉCNICO
OPERATIVO
(MANDO
UNIFICADO)



EEMI, Brigadas, Vehículos y
Recursos operados por el Grupo
Técnico Operativo desde el CEPCIF



PROGRAMA DE PREVENCIÓN Y COMBATE DE INCENDIOS FORESTALES 2020

Centro Estatal de Manejo del Fuego





PROGRAMA DE PREVENCIÓN Y COMBATE DE INCENDIOS FORESTALES 2020

Centro Estatal de Manejo del Fuego





Centro Estatal de Manejo del Fuego

**Grupo Directivo
Grupo Técnico Operativo**

Teléfonos:

01 800 821 06 06

01 222 291 46 81

01 222 240 07 24